

2012년 2학기 프로그램 안내

(9~12월)

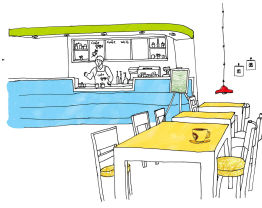

모집기간 2012년 8월 7일부터 마감 시까지

신청방법 홈페이지(learning.suwon.go.kr) 혹은 방문(1층 상담실)

문의전화 070-4477-6515~6

구분	프로그램명	요일(시간)	기간(회차)	강의실	강사명	정원	수강료
명사 특강	[8월] 런던올림픽, 바로 보기	화(15:00-17:00)	8.21(1회)	대강당	심권호	250	무료
	[9월] 지구를 바꾸는 디자인 상상력	화(15:00-17:00)	9.18(1회)	대강당	윤호섭	250	무료
	[10월] 무슨 공부 중이십니까?	화(15:00-17:00)	10.23(1회)	대강당	김용택	250	무료
	[11월] 프로야구의 세계와 10구단	화(15:00-17:00)	11.20(1회)	대강당	허구연	250	무료
담쟁이 문화살롱	[8월] 패션, 인간의 무늬를 읽다	금(10:30-12:00)	8.17(1회)	담쟁이카페	우경아	40	5,000
	[9월] 내 삶이 담긴 집을 꿈꾸다	화(19:00-21:00)	9.11(1회)	담쟁이카페	유한짐	40	5,000
	[10월] 일상 속 디자인 관찰하기	목(15:00-17:00)	10.25(1회)	담쟁이카페	김상규	40	5,000
	[11월] 컬러로 만드는 집	화(15:00-17:00)	11.6(1회)	담쟁이카페	신향선	40	5,000
수원시민 인문대학 2기	한대의 식탁: 누가 우리인가?	월(19:00-20:50)	9.17-12.10(12회)	영상강의실	신총식	25	50,000
	한 눈으로 보는 지난 500년의 세계	월(19:00-20:50)	9.17-12.10(12회)	202호	김영진	25	50,000
	소설과 함께 하는 문명탐구	화(19:00-20:50)	9.18-12.4(12회)	202호	김은하	25	50,000
	시민, 너는 누구인가?	수(19:00-20:50)	9.19-12.12(12회)	영상강의실	채진원	25	50,000
	유럽문화 읽기: 문예적 상상력과 담론	수(19:00-20:50)	9.19-12.12(12회)	202호	이병수	25	50,000
	현대인의 삶과 『장자』	목(19:00-20:50)	9.20-12.6(12회)	202호	유병래	25	50,000
	그리스 신화와 함께 하는 철학	목(19:00-20:50)	9.20-12.6(12회)	영상강의실	김태경	25	50,000
	아리스토텔레스의 『시학』 읽기	금(19:00-20:50)	9.21-12.7(12회)	영상강의실	서동은	25	50,000
	『맹자』 천하를 다스리는 자를 다스린다	금(19:00-20:50)	9.21-12.7(12회)	202호	전호근	25	50,000
	현대 예술과 함께 하는 미학 강의	금(19:00-20:50)	9.21-12.7(12회)	세미나실	이은정	25	50,000
와글와글 포럼(3~5차)	기관 및 프로그램 홍보 마케팅	수(13:30-18:00)	8.22(1회)	세미나실		25	30,000
	지역 평생학습의 네트워크	목(13:30-18:00)	10.18(1회)	세미나실	별도안내	25	
	평생학습의 방향과 실무자의 비전	목(13:30-18:00)	12.13(1회)	세미나실		25	
길 위의 학교	[답사] 성곽 따라 걷는 길	목(14:00-17:00)	11.1(1회)	야외	김준혁	30	10,000
	[답사] 자연 따라 걷는 길	토(14:00-17:00)	11.3(1회)	야외	김준혁	30	10,000
	[답사] 천변 따라 걷는 길	목(14:00-17:00)	11.8(1회)	야외	김준혁	30	10,000
	[답사] 산책 하며 걷는 길	토(14:00-17:00)	11.10(1회)	야외	김준혁	30	10,000
문화예술 학교	小柱 선생님의 서각교실	목(10:00-11:50)	9.6-10.25(8회)	거북이공방	박영환	15	70,000
		목(10:00-11:50)	11.1-12.20(8회)	거북이공방	박영환	15	70,000
	성악가 이훈의 뮤지컬 교실	목(10:30-12:20)	9.6-10.25(8회)	영상강의실	이 훈	10	100,000
		목(10:30-12:20)	11.1-12.20(8회)	영상강의실	이 훈	10	100,000
	아티스트 이오연의 드로잉 미술교실	목(14:00-15:50)	9.6-10.25(8회)	거북이공방	이오연	15	70,000
		목(14:00-15:50)	11.1-12.20(8회)	거북이공방	이오연	15	70,000
거북이공방 워크숍	보자기포장법과 보자기 가방 만들기	수(10:00-12:00)	9.12/9.19(2회)	거북이공방	김지연	25	5,000
	남방큰돌고래 인형 만들기	토(10:00-12:00)	9.22(1회)	영상강의실	남종영 외	25	10,000
	릴라씨 인형 만들기	금(10:00-12:00)	10.19(1회)	거북이공방	김효진	25	12,000
	공정무역 커피로 집에서 로스팅하기	금(10:00-12:00)	11.9(1회)	거북이공방	조여호	25	15,000
기획강좌	막걸리교실	화(19:00-20:50)	9.4-9.25(4회)	식당	허시명 외	25	50,000
	약초교실	금(10:00-11:50)	11.30-12.21(4회)	거북이공방	장광진	25	50,000
남과여 워크숍	옷장 속에 갇힌 나를 찾아서	화(10:00-11:50)	10.9-10.30(4회)	202호	제미란	20	40,000
	남자 40대, 나대로 사는 법	수(19:00-20:50)	11.7-11.28(4회)	세미나실	김찬호 외	30	40,000
찾아가는 학교	주민자치센터를 찾아가입니다.	-	9월-12월(5회)	주민자치센터	-	-	-
업무스킬	효율적 회의를 위한 마인드맵 활용	금(16:00-17:50)	9.14(1회)	컴퓨터실	김기홍	24	5,000
	홈페이지보다 유용한 페이스북 페이지	수(19:00-20:50)	10.17(1회)	컴퓨터실	유장휴	24	5,000
	피피티보다 잘 나가는 프레지 마스터	화수(19:00-20:50)	11.13-11.14(2회)	컴퓨터실	유장휴	24	10,000
	교육기획실무 완전정복	화수(10:00-17:00)	12.4-12.5(2회)	202호	김 휘	30	60,000

구분	프로그램명	요일(시간)	기간(회차)	강의실	강사명	정원	수강료
어린이 토요교실	창의력 만화교실A (초등4-6학년)	토(09:00-10:20)	9.1-12.22(16회)	거북이공방	김을호	20	40,000
	창의력 만화교실B (초등2-3학년)	토(11:00-12:20)	9.1-12.22(16회)	거북이공방	김을호	20	40,000
	어린이 머니멘토A (초등2-3학년)	토(09:00-10:20)	9.1-12.22(16회)	영상강의실	민인엽	20	40,000
	어린이 머니멘토B (초등4-6학년)	토(11:00-12:20)	9.1-12.22(16회)	영상강의실	민인엽	20	40,000
청소년 토요교실	자신감을 키우는 청소년 스피치	토(13:00-17:00)	10.20/11.3(2회)	202호	진성희	20	30,000
	청소년 포크기타 (계속반)	토(10:00-11:20)	9.1-12.22(16회)	308호	김동현	15	80,000
	청소년 포크기타 (시작반)	토(11:30-12:50)	9.1-12.22(16회)	308호	김동현	15	80,000
장애인청소년 강좌	옛그림교실	월(16:00-17:20)	9.10-12.3(12회)	거북이공방	이상은	10	30,000
	토탈공예교실	월(17:30-18:50)	9.10-12.3(12회)	거북이공방	이상은	10	30,000
	사물놀이&난타	금(17:00-18:30)	9.7-12.21(16회)	예체능실	왕정인	12	30,000
컴퓨터	왕초보컴퓨터(한글반)	월수(14:00-15:50)	9.3-12.31(32회)	컴퓨터실	이재경	24	80,000
	왕초보컴퓨터(시작반)	월수(16:00-17:50)	9.3-12.31(32회)	컴퓨터실	이재경	24	80,000
	왕초보컴퓨터(계속반)	화목(16:00-17:50)	9.4-12.20(32회)	컴퓨터실	임선자	24	80,000
외국어	왕초보영어(계속반)	화목(14:00-14:50)	9.4-12.20(32회)	307호	홍이성	30	80,000
	왕초보영어(시작반)	화목(16:00-16:50)	9.4-12.20(32회)	307호	홍이성	30	80,000
	기초영어회화	화목(15:00-15:50)	9.4-12.20(32회)	204호	홍이성	15	80,000
	말문이 술술 영어동화책	수(13:00-13:50)	9.5-11.28(12회)	307호	이미경	15	60,000
음악	우쿨렐레(시작반)	금(10:00-10:50)	9.7-12.21(16회)	영상강의실	한은경	15	80,000
	우쿨렐레(계속반)	금(11:00-11:50)	9.7-12.21(16회)	영상강의실	한은경	15	80,000
	수요드럼(시작반)	수(20:00-20:50)	9.5-12.26(16회)	308호	오세준	15	80,000
	수요드럼(계속반)	수(19:00-19:50)	9.5-12.26(16회)	308호	오세준	15	80,000
	금요드럼(시작반)	금(20:00-20:50)	9.7-12.21(16회)	308호	오세준	15	80,000
	금요드럼(계속반)	금(19:00-19:50)	9.7-12.21(16회)	308호	오세준	15	80,000
	토요드럼(시작반)	토(13:00-13:50)	9.1-12.22(16회)	308호	오세준	15	80,000
	토요드럼(계속반)	토(14:00-14:50)	9.1-12.22(16회)	308호	오세준	15	80,000
	클래식&포크기타(계속반)	금(10:00-10:50)	9.7-12.21(16회)	308호	신인근	15	80,000
	클래식&포크기타(시작반)	금(11:00-11:50)	9.7-12.21(16회)	308호	신인근	15	80,000
건강체육	댄스스포츠 오전반	월수(10:00-10:50)	9.3-12.31(32회)	예체능실	홍석민	25	80,000
	댄스스포츠 저녁반	화목(19:00-19:50)	9.4-12.20(32회)	예체능실	홍석민	25	80,000
	생활 속 요가 평일반	월수(11:10-12:00)	9.3-12.31(32회)	예체능실	김 현	25	80,000
	생활 속 요가 토요일반	토(10:00-10:50)	9.1-12.22(16회)	예체능실	김 현	25	40,000
사진	디지털카메라 A	화(16:00-17:50)	10.9-10.30(4회)	203호	나종민	15	20,000
	디지털카메라 B	화(16:00-17:50)	11.6-11.27(4회)	203호	나종민	15	20,000
	DSLR A	화(14:00-15:50)	9.4-10.23(8회)	203호	나종민	15	40,000
	DSLR B	화(14:00-15:50)	10.30-12.18(8회)	203호	나종민	15	40,000
글씨	캘리그래피(손글씨)	화(19:00-20:20)	9.4-12.18(16회)	거북이공방	윤경숙	20	80,000

* 위 정규과정 외에 수원교육지원청과 함께 하는 <가사토 토요환경교실>, <교사 인문학 아카데미> 등이 진행됩니다.

구분	프로그램명	내용	일정	비고
시민사회자료관 도요새책방	시민광장	인간의 기본 권리	월1회 진행	자세한 내용은 홈페이지 참조 (TEL 070-4477-6518)
	별★별 시민열전	초대인물 중심의 강연	월1회 진행	
	이야기가 있는 자료관 투어	자료관 소개, 전시 설명 등	상시 신청 가능	
	이 달의 독립영화	인권에 대한 독립영화상영	월1회 상영	

강좌 맛보기 열린강좌

* 별도의 강좌신청 없이 듣고 싶은 강좌에 들어가시면 됩니다.

프로그램명	일시	강의실	프로그램명	일시	강의실
캘리그래피(손글씨)	8.21(화) 19:00-20:20	306호	우쿨렐레	8.24(금) 11:00-11:50	영상강의실
뮤지컬학교	8.23(목) 10:30-12:20	영상강의실	청소년 포크기타	8.25(토) 10:00-11:20	308호
드로잉미술교실	8.23(목) 14:00-15:50	거북이공방	댄스스포츠 오전반	8.27(월) 10:00-10:50	예체능실
기초영어회화	8.23(목) 15:00-15:50	307호	여행영어회화	8.29(수) 13:00-13:50	307호
왕초보영어B	8.23(목) 16:00-16:50	307호	말문이 술술 영어동화책	8.29(수) 14:00-14:50	307호
댄스스포츠 저녁반	8.23(목) 19:00-19:50	예체능실	드럼	8.29(수) 19:00-19:50	308호
클래식&포크기타	8.24(금) 10:00-10:50	308호			